Archives départementales de la Vendée http://archives.vendee.fr

Vue 108

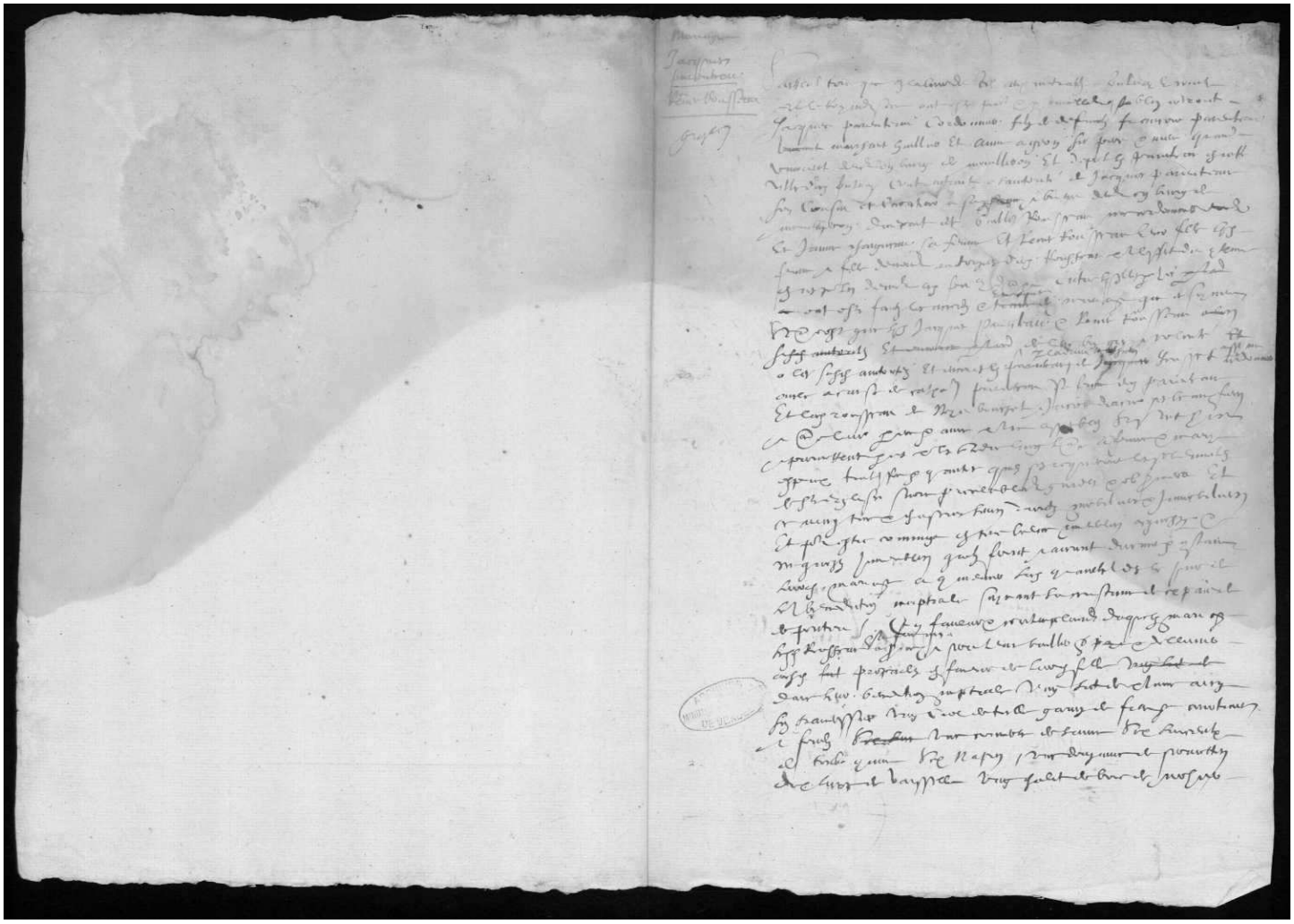

Les documents numérisés ne peuvent pas être utilisés à des fins commerciales sans autorisation des Archives départementales de Vendée et le paiement de frais de reproduction.

Archives départementales de la Vendée http://archives.vendee.fr

Vue 109

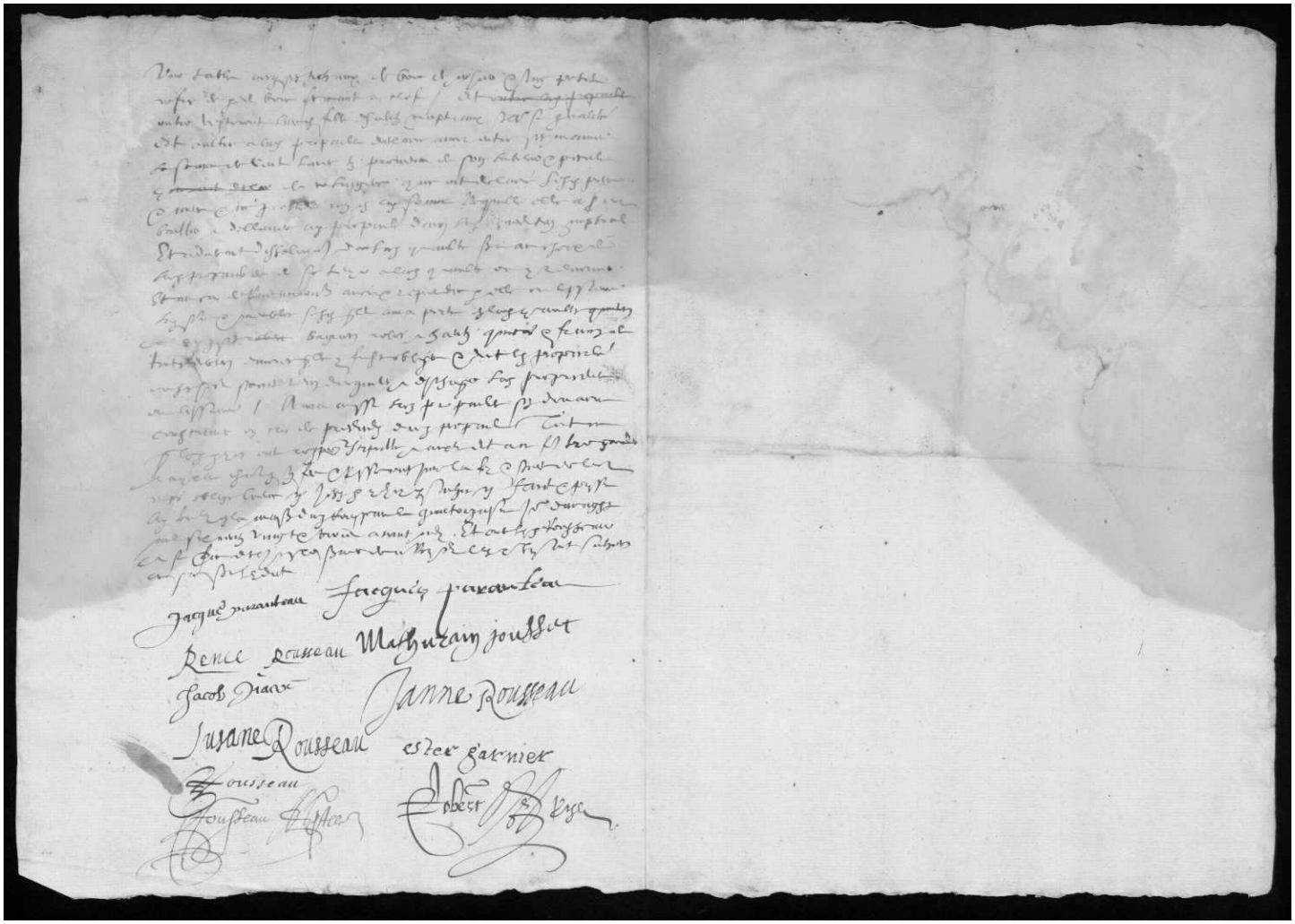

Les documents numérisés ne peuvent pas être utilisés à des fins commerciales sans autorisation des Archives départementales de Vendée et le paiement de frais de reproduction.